第４６巻第３号　　２０１８年３月１日

目の見えない方・見えにくい方の情報誌

# 読書

２０１８年３月号

(社福)日本ライトハウス情報文化センター

●電話
図書貸出　　０６－６４４１－０１３９
サービス全般　０６－６４４１－００３９
その他(総務)　０６－６４４１－００１５
（火～土曜日の１０時～１７時）

●休館日　日・月・祝日、年末年始・夏期

＜ もくじ ＞

◆ひごばしニュース　１頁
◆便利グッズ紹介　３頁
◆お役立ち本棚　５頁
◆情報カフェ　６頁
◆点字新着図書　７頁
◆録音新着図書　１２頁
◆図書特集　１９頁

### ●３月の休館について

３月８日(木)＝ボランティア交流会のため全館休館。

３月２１日(水)＝祝日のため全館休館。

３月３１日(土)＝５階サービスフロア(用具販売、機器講習、対面リーディング等)は年度末の棚卸しのため臨時休業させていただきます。ご了承下さい。図書貸出は通常通りご利用いただけます。

## ひごばしニュース

### ●音声デイジーが誕生２０周年

館長　竹下　亘

当館で製作・貸出している図書の内、近年、利用が目ざましく伸びているのが音声デイジー図書です。当館の年間の製作数は４００タイトルを超え、貸出数は６万タイトル以上、サピエ図書館から直接利用される回数は実に２１万回に達します。今年は、この音声デイジー図書の製作・貸出が始まって２０周年を迎えました。

デイジー（ＤＡＩＳＹ）とは、「デジタル・アクセシブル・インフォメーション・システム」の略で、さまざまな読書困難者を対象に、音声をはじめ活字や画像、字幕や手話動画なども提供できる情報システムの国際標準規格ですが、当初はスウェーデンで開発された視覚障害者のための録音図書システムでした。それが１９９８年、日本のシナノケンシ株式会社からデイジー図書再生機「プレクストーク」が発売され、国の補正予算で、製作システムの貸与や製作講習会の開催、デイジー図書３千タイトル以上の配付が行われることで、デイジー時代が幕を開けました。

当館でも、１９９８年秋からデイジーの製作講習会とプレクストークの販売を始め、１９９９年４月からは毎月５～６タイトルのデイジー図書の製作・貸出を開始。２００４年にはプレクストークが日常生活用具になるとともに、デイジー図書のインターネット配信を行う「びぶりおネット」を日本点字図書館と共同で立ち上げ、一気に普及が進みました。

デイジーの特長は、ＣＤ１枚に５０時間余りも録音できる上、目次や見出し、ページ編集が可能で、しおりもつけられるため、紙の本をめくる感覚で録音図書を読めること。またＣＤだけでなく、さまざまなメディアで利用できる上、インターネットで直接読めることです。現在、デイジーを聴く方法はたくさんあります。以下に、一覧を掲載しますので、もっともっとデイジーを活用して下さい。

**●主な音声デイジー再生ソフトウェアとプレイヤー**

１．再生（録音）プレイヤー「プレクストーク」

◆ＰＴＮ３（卓上型、再生専用、ＣＤ・ＳＤ・ＵＳＢメモリ対応、４８,０００円）

◆ＰＴＲ３（卓上型、再生・録音、ＣＤ・ＳＤ・ＵＳＢメモリ対応、インターネットに接続してサピエ図書館を直接利用可能、８５,０００円）

◆ＰＴＰ１（携帯型、再生・録音、ＳＤ対応、４１,０４０円）

◆リンクポケット（携帯型、再生・録音、ＳＤ対応、サピエ図書館を直接利用可能、８５,０００円）

２．パソコン用ソフトウェア（サピエ図書館を直接利用）

◆ MyBook Ⅲ（マイブックスリー、４１,０４０円）

◆ Net-PLEXTALK（ネットプレクストーク、１１,８８０円）

◆ ＡＭＩＳ（アミ、無償提供）

３．スマホ、タブレット用アプリ（サピエ図書館を直接利用）

◆ Voice of Daisy（ボイスオブデイジー、３,１００円）

◆ DaisyTalk（デイジートーク、５,０００円）
◆ Read ２ Ｇｏ（リードツーゴー、２,４００円）
◆いーリーダー（３,０００円）

４．その他の機器
◆よむべえスマイル（活字文書音声読み上げ機、ＣＤ対応、１９８,０００円）
◆ブレイルメモスマート１６、４０（点字ディスプレイ、ＳＤ対応、２８９,０００円～）
◆ブレイルセンスシリーズ（音声点字情報端末、ＳＤ対応、３８３,５００円～）。

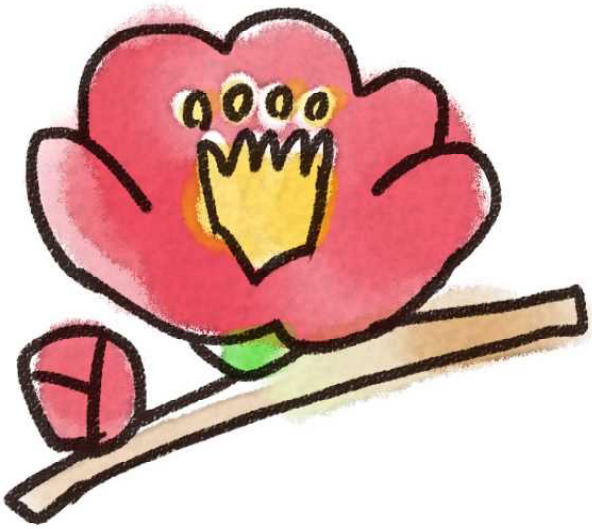

# 便利グッズ紹介

お申し込み・お問い合わせは、サービス部（電話０６－６４４１－００３９）まで。

## ≪１．商品情報 ≫

### ●重要なお知らせ～送料改定について

これまで日常生活用具対象商品は送料無料でしたが、昨今の宅配業者の送料値上げに伴い、２０１８年４月１日以降のご注文分より、通販時の送料と同様の価格に改定させていただきます。ご理解の程、よろしくお願いいたします。

### ●暗所歩行機器「ＭＷ１０」発売

暗い場所や夜間の環境下で見えにくい方、困っている方に、より明るい視界を提供することを目的として開発された眼鏡型の機器です（発売元＝ＨＯＹＡ株式会社）。小型の高感度カメラで捉えた画像が、装用者の眼前に設置された有機ＥＬディスプレイに投影されます。手元で電源や明るさの調整、拡大機能等を操作できるコントローラー付きです。ヘッドセット部分は約１３０ｇ。

発売は春頃の予定ですが、ご予約の受付を開始しました。なお、当館でデモ機による体験が可能です。ご希望の方はお電話かメールでお問い合わせ下さい。

価格（税込）　遮光眼鏡レチネックス付４２６,６００円、通常染色レンズ付３９９,６００円

※本機は、白と黒の２色。他の色をご希望の場合、および保証サービスをご希望の場合は、追加料金が必要です。詳細は、お問い合わせ下さい。

**●音声読書器「クリアリーダープラス」**

スキャンボタンを押すだけで原稿をカメラで読み取り、読み上げる音声読書器です（発売元＝タイムズコーポレーション）。音量や読み上げ速度の調整も分かりやすいダイヤル方式。約２．５ｋｇと軽量で折り畳み可能な取っ手付きなので、簡単に持ち運びできます。また、バッテリー駆動のため電源のない場所でも使用可能です。大きさは幅２５０ｍｍ×高さ２２０ｍｍ×奥行１００ｍｍ。アーム（カメラ部分）を開いた時は、奥行２７０ｍｍです。価格は１９８,０００円（非課税）。

**●販売終了商品のお知らせ**

３．５インチサイズの電子ルーペ「バタフライ」および「テレルーペ」（発売元＝アメディア）が在庫限りで販売を終了します。

また視覚障害者用の音声ガイド付きＧＰＳ地図情報端末「トレッカーブリーズ」（発売元＝エクストラ）も販売終了となります。ご了承下さい。

## ≪２．講習会情報≫

参加ご希望の方は、事前にご予約をお願いします。参加費は記載がない限り無料です。

**●プレクストーク関連講習会**

**①プレクストーク リンクポケット初心者体験会**

リンクポケットは、「サピエ」の録音図書をダウンロードして、気軽に読書を楽しむことができる小型の録音再生機です。持ち運びに便利な大きさなので、自宅だけでなく外出先でも自由に聞くことができます。この体験会では、実際に「サピエ」に接続し、図書を検索、再生する操作を中心に行います。「サピエ」を利用したことがない方や操作にお困りの方も、ぜひこの機会にご参加下さい。

日時　３月１７日（土）、４月２６日（木）各日とも１０時３０分～１２時３０分

場所　当館４階会議室

定員　各回４人（先着順）

**②プレクストーク ポータブルレコーダーＰＴＲ３体験会**

シナノケンシ株式会社から発売されたプレクストークポータブルレコーダーＰＴＲ３の基本操作体験会を行います。ＰＴＲ３は、パソコンを使わずに、インターネット上の図書館「サピエ」からデイジー図書の検索や再生、ダウンロードができる卓上型デイジー

録音再生機です。体験会では、実際に「サピエ」に接続し、図書の検索、再生、簡単な録音操作を中心に説明します。

日時　３月１７日（土）、４月２６日（木）各日とも１３時３０分～１５時３０分

場所　当館４階会議室

定員　各回５人（先着順）

### ●３月のＩＣＴサロン

３月２４日（土）開催予定のＩＣＴサロン「ブレイルセンス相談会」および「Blaze　ET（ブレイズイーティー）体験会」も引き続き受け付けていますが、定員に達した場合は、キャンセル待ちとなりますので、ご了承下さい。

### ●パソコンや電子機器の操作方法の個人講習について

サービスフロアでは、視覚障害スタッフがパソコンや iPhone・iＰad など情報機器の操作方法の個人講習を行っています。予約制で料金は２時間２,０００円です。音声ソフトの使い方が分からない、iPhone・iPad の機能を知りたい、などの疑問にもお答えします。ぜひお気軽にお問い合わせ下さい。

## お役立ち本棚

お問い合わせ・お申し込みは、貸出窓口（電話０６－６４４１－０１３９）までご連絡下さい。

### ●お役立ち目録「卒業」

３月はいろいろな「別れ」のシーズンです。それにともない、別れや旅立ちをテーマにした作品をご紹介します。目録は点字版、デイジー版、墨字版があります。ご希望の方には無料でお送りします。

### ●本の取り扱いについてのお願い

最近、貸出している点字図書、録音図書が汚れたり破損して返却されることが多くなっています。図書の点検時に見つけた場合は、修理や補強を行っていますが、次にお待ちの方へ少しでも早くお届けできるよう、図書を丁寧に取り扱っていただきますよう、お願いいたします。もし、借りられた図書に汚れや破損がありましたら､貸出窓口までお知らせ下さい。

# 情報カフェ

## ●ネパールとフィジーの視覚障害青年が当館で研修

ダスキン愛の輪基金では、毎年、アジア太平洋地域の障害のある青年６人を日本に招待し、各地の関係施設で１０ヶ月間の研修を提供しています。

今年度は第１９期生で、視覚障害では、フィジーのクリシェール・クナル・シャーマさん（２７歳、男性、全盲）と、ネパールのラクシミ・ネパールさん（２６歳、女性、全盲）が昨年９月に来日。東京で３ヶ月間の日本語研修を受けた後、個別研修に入り、３月６日（火）から２４日（土）まで当館で研修を行います。

クリシェールさんは一般企業で働きながら、障害者団体のリーダーとして活躍中。ラクシミさんはネパールの古都バクタプルで、「アクセスプラネット」というＮＰＯを立ち上げ、スタッフとして活躍中。今回、当館で交流行事は予定していませんが、関心のある方にはご紹介しますので、当館館長の竹下までご連絡下さい。

## ●関西電力からのご案内

いつもご愛顧いただきありがとうございます。

さて、昨年４月より大阪ガスエリアにて関電ガスの販売を開始しております。関電ガスの「なっトクプラン」なら、大阪ガスの一般料金に比べ使用量にかかわらずおトクになります。

さらに電気セット割引・早期契約割引でもっとおトクになります。詳しくは０８００－７７７－５８００までお問合わせください。

## 今月の点字図書

４０タイトル　１０７冊

＊タイトルの前に付けた番号だけでも申し込めます。
この番号は、発表後１年間だけ有効です。

【総記】

３－１　夢をかなえる読書術
伊藤（いとう）　真（まこと）　著　２冊
サンマーク出版　２０１７
司法試験界のカリスマ塾長が読書の実践法を紹介する。

【哲学】

３－２　お金と人に愛される「開運言葉」
田宮陽子（たみやようこ）　著　２冊
ＰＨＰ研究所　２０１７

３－３　大切な人を亡くしたあなたへ　お坊さんの話４９
四谷坊主バー（よつやぼうず）　著
藤岡善信（ふじおかよしのぶ）　編　３冊
メタモル出版　２０１６
「坊主バー」のスタッフは、全員現役の僧侶。メンバーが贈る、生きる勇気が得られる法話。

３－４　沈黙すればするほど人は豊かになる～ラ・グランド・シャルトルーズ修道院の奇跡
杉崎泰一郎（すぎざきたいいちろう）　著　２冊
幻冬舎　２０１６
神秘の修道院の歴史から考える真の幸福。

【歴史】

３－５　小倉昌男（おぐらまさお）　祈りと経営～ヤマト「宅急便の父」が闘っていたもの
森（もり）　健（けん）　著　４冊
小学館　２０１６
ヤマト運輸元社長は、現役引退後に私財を投じて福祉財団を設立した。その理由に深く迫る。小学館ノンフィクション大賞受賞。

３－６　西郷（せご）どんの言葉～「やり抜く力」が磨かれる！
齋藤（さいとう）　孝（たかし）　著　３冊
ビジネス社　２０１７

３－７　サハラ砂漠　塩の道をゆく
片平（かたひら）　孝（たかし）　著　３冊
集英社　２０１７
ラクダのキャラバンで運ばれる塩の交易に密着した著者の４２日間の記録。

３－８　ナイジェリア駐在の思い出
～西アフリカの超大国に暮らして
今井和彦（いまいかずひこ） 著　４冊
近代文芸社　２０１５
活力溢れる魅力的な国には、日本では想像の付かない刺激的な出来事もあった。貴重な生活の記録。

【社会科学】
３－９　社会をちょっと変えてみた
～ふつうの人が政治を動かした七つの物語
駒崎弘樹（こまざきひろき）ほか 著　３冊
岩波書店　２０１６

３－１０　「年金問題」は嘘ばかり
～ダマされて損をしないための必須知識
高橋洋一（たかはしよういち） 著　３冊
ＰＨＰ研究所　２０１７

３－１１　親の家のたたみ方
三星雅人（みつぼしまさと） 著　３冊
講談社　２０１５
「住まない」「貸せない」「売れない」実家をどうする？疑問を解決するヒントを紹介。

【医学】
３－１２　華岡流医術の世界～
華岡青洲（はなおかせいしゅう）とその門人（もんじん）たちの軌跡
島根大学附属図書館医学分館
大森文庫出版編集委員会 編集
５冊　ワン・ライン　２００８

３－１３　変形性膝関節症は自分で治せる！～“ひざの痛み”“関節の炎症”がたちまち改善
酒井慎太郎（さかいしんたろう） 著　２冊
学研プラス　２０１７

３－１４　本当は怖いめまい・耳鳴り
渡辺（わたなべ）　繁（しげる） 著　２冊
幻冬舎メディアコンサルティング　２０１７
日常でできる改善方法から医学的な治療法まで、症状別の解決策を専門医が解説。

３－１５　ジェネリック ＶＳ（ばーさす）. ブロックバスター～研究開発・特許戦略からみた医薬品産業の真相
山中隆幸（やまなかたかゆき） 著　３冊
講談社　２０１７
特許情報を分析した著者が明かす製薬会社の戦略とは？

【食品】
３－１６　エナジードリンク・栄養ドリンクのすべて～どれ飲む？いつ飲む？
松永政司（まつながまさじ）ほか 著　２冊
育鵬社　２０１７
各成分の効果や用途を説明し、症状を改善する成分とその摂取を期待できるドリンクを提案。飲む時の注意点にも触れる。

３－１７　世界一美味しい煮卵の作り方～家メシ食堂ひとりぶん１００レシピ
はらぺこグリズリー 著　２冊
光文社　２０１７
人気ブログの著者が、安くて簡単で美味しい料理を作ることを追求したレシピ集。料理レシピ本大賞受賞。

---

３－１８　みんなでミートクッキング　３
すこやか食生活協会 制作
１冊
すこやか食生活協会　２０１７
牛肉・豚肉を使った料理レシピを紹介。

---

３－１９　もっと！ぼくのおやつ～フライパンとレンジで作れるカンタンすぎる４５レシピ
ぼく 著　１冊
ワニブックス　２０１４

---

【産業】
３－２０　さくら猫と生きる～殺処分をなくすためにできること
今西乃子（いまにしのりこ） 著　２冊
ポプラ社　２０１５
不妊手術をうけた印に、耳の先をさくらの花びらのようにカットされた猫たちを、さくら猫と呼ぶ。猫ボランティアの活動を紹介。

---

３－２１　ふわふわうさぎ川柳
うさぎの時間編集部 編　１冊
誠文堂新光社　２０１７
うさぎと暮らしたくなること間違いなしの「うさぎ川柳」の本。

---

３－２２　遺品整理士という仕事
木村栄治（きむらえいじ） 著　３冊
平凡社　２０１５
遺族の心に寄り添い、よいお別れを助けるプロ「遺品整理士」の仕事を、エピソードを交えて紹介。

---

３－２３　聖地鉄道
渋谷申博（しぶやのぶひろ） 著　３冊
洋泉社　２０１１
切っても切れない関係にある全国の路線と聖地を取り上げ、その歴史や沿線風景などを解説。

---

【芸術】
３－２４　昭和ヒット曲全１４７曲の真実～本当の意味を知ればカラオケがもっと楽しめる！
橋本（はしもと）テツヤ 著　４冊
KADOKAWA　２０１６

---

【スポーツ】
３－２５　最速１２３キロ、僕は４０歳でプロ野球選手に挑戦した
そうすけ 著　３冊
ベストセラーズ　２０１７
芸人が、諦めた夢を追い、プロ野球選手として挑戦した１年を綴る。

---

３－２６　日本の剣豪～決定版
　　中嶋繁雄（なかじましげお） 著　２冊
　　文芸春秋　２０１７
剣術が誕生した戦国時代から、激動の幕末まで、時代を代表する剣豪を描く。

---

【言語】
３－２７　おしゃべりの思想
　　外山滋比古（とやましげひこ） 著　２冊
　　筑摩書房　２０１３
言葉の使い方次第で人生が変わる事もある。言葉で失敗しないための１冊。

---

【小説】
３－２８　あひるの手紙
　　朽木（くつき）　祥（しょう） 作　１冊
　　佼成出版社　２０１５
一年生の教室に不思議な手紙が届く。たった一言「あひる」と書いてあるが？

---

３－２９　院内刑事（でか）
　　浜（はま）　嘉之（よしゆき） 著　４冊
　　講談社　２０１７
脳梗塞で倒れた財務大臣がＩＣＵ（あいしーゆー）に運ばれてきた。何者かに一服盛られたらしい。院内刑事（デカ）の秘密捜査がはじまる！

---

３－３０　去年の冬、きみと別れ
　　中村文則（なかむらふみのり） 著　３冊
　　幻冬舎　２０１３
ライターの「僕」は、ある猟奇殺人事件の被告に面会に行く。だが、動機は不可解。それは本当に殺人だったのか？

---

３－３１　最愛の子ども
　　松浦理英子（まつうらりえこ） 著　３冊
　　文芸春秋　２０１７
女子高生３人演じる「疑似家族」とそれを見守る同級生たち。３人の均衡の中で生まれるドラマとは？泉鏡花文学賞（いずみきょうか）受賞の長編小説。

---

３－３２　散華（さんげ）
　　藍川（あいかわ）　京（きょう） 著　３冊
　　実業之日本社　２０１６
官能小説。

---

３－３３　はぐれ文吾（ぶんご）人情事件帖
　２　夜を奔（はし）る
　　小杉健治（こすぎけんじ） 著　４冊
　　宝島社　２０１４
浅草の刑場に、「あるもの」を運び片づけたはずだったが？江戸の町の、悲喜こもごも。

---

３－３４　母恋わんたん～南蛮おたね夢料理　３
　　倉阪鬼一郎（くらさかきいちろう） 著　３冊
　　光文社　２０１６
南蛮渡りの料理が評判の夢屋のおかみ、おたねは、ある日捨子を夢屋に連れて帰る。心温まる人情模様。

---

３－３５　ほかほか蕗(ふき)ご飯～居酒屋ぜんや　１
坂井希久子(さかいきくこ) 著　３冊
角川春樹事務所　２０１６
只次郎(ただじろう)は、居酒屋で、美人女将の笑顔と素朴な料理に一目惚れ。そんな彼の大厄災の真相とは？

---

３－３６　僕の町のいたずら好きなチビ妖怪たち
翡翠(かわせみ)ヒスイ 著　３冊
KADOKAWA　２０１７
大学入学で､ふるさとへ戻った健護。妖怪が見える彼は、次々と妖怪の誕生を目にする。

---

【エッセイ】
３－３７　やばい老人になろう～やんちゃでちょうどいい
さだまさし 著　３冊
ＰＨＰ研究所　２０１７
著者が出会った高齢者の圧倒的な生き様を伝える。

---

【外国文学】
３－３８　「エルマーのぼうけん」をかいた女性ルース・Ｓ・ガネット
前沢明枝(まえざわあきえ) 著　２冊
福音館書店　２０１５
人種や性別で差別をしない両親のもとで過ごした子ども時代のことから、エルマーを書いた経緯までがいきいきと語られる。

---

３－３９　２４の怖い話
スーザン・プライス 作
安藤紀子(あんどうのりこ)ほか 訳　２冊
ロクリン社　２０１５
イギリスの人気児童文学作家による短編集。怖い話だけでなく、怖いけれど滑稽な話、感動的な物語も収める。

---

３－４０　ギリシア人男性、ギリシア人女性を求む
フリードリヒ・デュレンマット著　増本浩子(ますもとひろこ) 訳　３冊
白水社　２０１７
美女が現われ、会社では突然の大昇進。中年男の人生は一変？スイスの鬼才が放つブラックコメディ。

---

## 今月の録音図書

デイジー図書　　５０タイトル
シネマ・デイジー　　５タイトル

＊ 著者名・映画名の後の数字は時間です。
＊「他館」とあるのは、他館製作の貸出です。
＊タイトルの前に付けた番号だけでも申し込めます。
この番号は、発表後１年間だけ有効です。

---

【総記】

３－１　正しいコピペのすすめ～
模倣、創造、著作権と私たち
宮武久佳（みやたけひさよし） 著（４：５１）
岩波書店　２０１７　他館
著作権の基本ルールをわかり易く解説。

---

【哲学】

３－２　思考を現実化させる方法
二川裕之（ふたがわひろゆき） 著（４：１３）
幻冬舎メディアコンサルティング　２０１２
自分で思い描いたビジョンを実現し､成功させるための考え方を伝授。

---

【歴史】

３－３　江戸の家計簿
磯田道史（いそだみちふみ） 監修（４：０５）
宝島社　２０１７　他館
江戸時代の暮らしについて、豊富な資料とともに収入と物価で読み解く。

---

【社会科学】

３－４　人生を変えるドラッカー～
小説でわかる名著『経営者の条件』
自分をマネジメントする究極の方法
吉田麻子（よしだあさこ） 著（６：０８）
ダイヤモンド社　２０１６
他館
ドラッカーの名著「経営者の条件」を小説仕立てで解く。

---

３－５　輝く会社のための女性活躍推進ハンドブック
清水（しみず）レナ 著（４：４２）
ディスカヴァー・トゥエンティワン　２０１５

---

３－６　なぜ私たちは他人の目を気にしてしまうのか
竹内一郎（たけうちいちろう） 著（５：３６）
三笠書房　２０１４
劇作家・演出家、漫画原作者の立場から、他人の目とのつきあい方を、エッセイ風に綴る。

---

３－７　いじめる子
本庄（ほんじょう）　豊（ゆたか） 著（５：５４）
文理閣　２０１３
現役教師が描く､教育ドキュメント。

【医学】
３－８　イラストでわかるリンパ浮腫～術後の予防と日常生活、セルフケア　リンパ浮腫の症状・進行度に合った療法がよくわかる
広田彰男（ひろたあきお） 監修（６：３９）
法研　２０１３

３－９　人生を変える幸せの腰痛学校～心をワクワクさせるとカラダの痛みは消える
伊藤（いとう）かよこ 著（８：４２）
プレジデント社　２０１６　他館
実際に成果を上げている「認知行動療法」のプログラムに基づいて描かれた、読んで治す腰痛改善小説。

３－１０　たたかうきみのうた
宮本和俊（みやもとかずとし） 著（６：１８）
幻冬舎メディアコンサルティング　２０１７　他館
日本最北の地で命と向き合う小児外科医｡ほっこり心温まるエピソード。

３－１１　ごはんをまいにち食べて健康になる
大森正司（おおもりまさし） 著（４：３７）
キクロス出版　２０１６
お米マイスターに学び、お米に関する情報を様々な角度から伝える。

【技術】
３－１２　君がいる場所、そこがソニーだ～ソニーを去った異端たちの夢
立石泰則（たていしやすのり） 著（６：１０）
文藝春秋　２０１６　他館
ソニーＯＢたちの、驚くべき挑戦。

３－１３　コップのフチ子のつくり方
古屋大貴（ふるやだいき） 著（４：３２）
パルコエンタテインメント事業部　２０１４
コップのフチ子で大ブレイクした、小さなカプセルトイメーカー社長の著者の、破天荒でピュアな働き方。

３－１４　なぜ人々はポケモンGO（ごー）に熱中するのか？
鈴屋二代目（すずやにだいめ）タビーほか 著（３：４７）
リンダパブリッシャーズ　２０１６

３－１５　１億円貯まったので、会社を辞めました。
坂口一真（さかぐちかずま） 著（６：４２）
自由国民社　２０１６
普通の会社員が楽しく過ごしながら１億円を貯めた秘訣を紹介。

録音図書

【産業】

３－１６　万博の歴史～大阪万博はなぜ最強たり得たのか

平野暁臣（ひらのあきおみ） 著（１０：３２）

小学館クリエイティブ

２０１６

大阪東ライオンズクラブ文庫

---

３－１７　伊勢（いせ）の神様に認められたしいたけの逆襲

野呂純也（のろじゅんや） 著（４：１６）

秀和システム　２０１６

廃業寸前だった「しいたけ」会社をアイデアひとつで年商１０倍にした、三代目の逆転劇。

---

【芸術】

３－１８・１９　人間交差点～ベストセレクション

矢島正雄（やじまま さお） 原作　弘兼憲史（ひろかねけんし） 作画

上（５：５７）

下（５：０２）

小学館　２０１５

時代を越えて人を震わせる短編漫画の名作。特別厳選版。

---

【言語】

３－２０　しっくりこない日本語

北原保雄（きたはらやすお） 著（４：４８）

小学館　２０１７　他館

国語学の権威が最近の日本語を取り上げ、言葉の背景や意味の取違いの原因などをわかりやすく解説する。

---

【小説】

３－２１　暗手（あんしゅ）

馳（はせ）　星周（せいしゅう） 著（１０：５９）

KADOKAWA　２０１７

他館

殺しを重ね、逃れ着いたイタリアで、サッカー賭博を依頼されるが、愛した女の記憶がよみがえる。

---

３－２２　色仏（いろぼとけ）

花房観音（はなぶさかんのん） 著（８：０５）

文芸春秋　２０１７　他館

官能小説。

---

３－２３　オトコの一理

堂場瞬一（どうばしゅんいち） 著（３：４９）

集英社　２０１７　他館

粋な男のこだわりをテーマに描く短編集。新しいハードボイルド。

---

３－２４　鬼役（おにやく）　２２～　宿敵

坂岡（さかおか）　真（しん） 著（６：５０）

光文社　２０１７　他館

蔵人介（くらんどのすけ）は、裏御用を命じられるが、「天保銭（てんぽうせん）」に関わる悪事が浮かぶ。これまでにない最大の窮地に！！

---

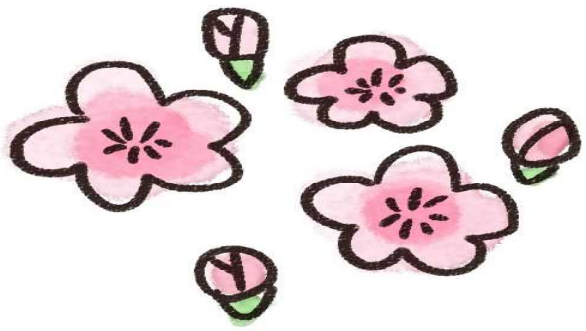

３－２５　お迎えに上がりました。
～国土交通省国土政策局幽冥推進課
竹林七草（たけばやしななくさ） 著（６：５３）
集英社　２０１７　他館
朝霧（あさぎり）は、国土交通省名義の職員募集に飛びつくが、そこは国土開発の妨げになる地縛霊などを退かせる「幽冥推進課」で！？

---

３－２６　狩人の悪夢
有栖川有栖（ありすがわありす） 著（１３：４５）
KADOKAWA　２０１７
他館
臨床犯罪学者と相棒のミステリ作家が、悪夢のような事件の謎を解き明かす！

---

３－２７　仮往生伝試文（かりおうじょうでんしぶん）
古井由吉（ふるいよしきち） 著（２３：５１）
講談社　２０１５
大阪東ライオンズクラブ文庫
往生伝を手がかりに、文学の可能性を追求した傑作。

---

３－２８　窮鼠の一矢（きゅうそ　いっし）
河合　敦（かわい　あつし） 著（７：２９）
新泉社　２０１７　他館
時は戊辰戦争。窮した末に若き家老がとった行動は？北越の英雄、鳥居三十郎（とりいさんじゅうろう）を描いた歴史小説。

---

３－２９　草笛物語
葉室　麟（はむろ　りん） 著（６：４１）
祥伝社　２０１７　他館
蜩ノ記（ひぐらしのき）を遺した戸田秋谷（とだしゅうこく）の切腹から１６年。泣き虫と揶揄（やゆ）される少年は、友と出会い、天命を知る。

---

３－３０　腐れ梅
沢田瞳子（さわだとうこ） 著（１１：４１）
集英社　２０１７　他館
平安時代、色を売って暮らす、似非（えせ）巫女の綾児（あやこ）は、美貌を見込まれ菅原道真（すがわらのみちざね）の祟りを騙（かた）る、巫女仲間の策謀に誘われる。

---

３－３１　愚者の毒
宇佐美（うさみ）まこと 著（１１：４６）
祥伝社　２０１６　他館
上野（うえの）の職安で出会い友情を深めた二人の女性に過去の因縁が襲いかかる。絶望が招いた罪と転落。

---

３－３２　絢爛（けんらん）たる奔流（ほんりゅう）
岩井三四二（いわいみよじ） 著（１０：３７）
講談社　２０１７　他館
私財を投じ富士川や高瀬川の開削（かいさく）に挑んだ京の商人角倉了以（すみのくらりょうい）の劇的な人生。

---

３－３３　この嘘がばれないうちに
川口俊和（かわぐちとしかず） 著（７：０９）
サンマーク出版　２０１７
他館
過去に戻れる喫茶店を訪れた４人の男たちが紡ぐ、心温まる奇跡。

---

３－３４　スペース金融道
宮内悠介（みやうちゆうすけ） 著（７：４２）
河出書房新社　２０１６　他館
世界を股にかける取り立て屋コンビの活躍を描くＳＦコメディ。

---

３－３５　墨染（すみぞめ）の桜～更紗（さらさや）屋おりん雛形帖（ひながたちょう）　１
篠（しの）　綾子（あやこ） 著（９：０３）
文藝春秋　２０１４　他館
呉服屋の娘だったおりんは店が潰れた後、叔父を頼って江戸に出る。ふとした事で越後屋で働くことになったおりんが見たものは？

---

３－３６　聖者の凶数～警視庁捜査一課十一係　５
麻見和史（あさみかずし） 著（１０：０４）
講談社　２０１３　他館
惨殺死体の腹部には謎の数字が記されていた。女刑事が挑む、残酷で哀しい事件の真相とは？

---

３－３７　断裁処分
藤脇邦夫（ふじわきくにお） 著（１０：２７）
ブックマン社　２０１７
出版不況の中、経営破綻寸前の出版社が最後の財産として残しておいた版権を巡り、出版業界の俗物達が巻き起こす狂騒と波乱。

---

３－３８　ときどき旅に出るカフェ
近藤史恵（こんどうふみえ） 著（６：１０）
双葉社　２０１７　他館
世界のスイーツを出すカフェルーズ。日常のちょっと苦い事件を甘く、優しく解決。読めば心も満たされるおいしい連作短編！

---

３－３９　錦の松～着物始末暦　６
中島（なかじま）　要（かなめ） 著（５：４８）
角川春樹事務所　２０１６
他館
余一（よいち）に振られた一方で、紙問屋の若旦那から求婚され悩むお糸。余一はお糸に夫婦になれない理由を告げる。

---

３－４０　BUTTER（バター）
柚木麻子（ゆずきあさこ） 著（１７：１４）
新潮社　２０１７　他館
結婚詐欺の末、男性３人を殺害したとされる容疑者。女性記者は取材を重ねるうち、欲望と快楽に忠実な容疑者の言動に翻弄される。

---

３－４１　花咲舞（はなさきまい）が黙ってない
池井戸潤（いけいどじゅん） 著（１０：４８）
中央公論新社　２０１７　他館
東京第一銀行の跳ねっ返り行員・花咲舞は、業務に奮闘中。ひょんなことから「組織の秘密」というパンドラの箱を開けてしまう！

---

３－４２　ピエロがいる街
横関　大（よこぜき　だい）著（８：３９）
講談社　２０１７　他館
財政難の街に、毎晩困った市民を助けるために活動するピエロが現れる。市長とピエロは難題に直面するが？

---

３－４３　ヒストリア
池上永一（いけがみえいいち）著（２１：５６）
KADOKAWA　２０１７
他館
大戦時の沖縄で家族を失い、魂（マブイ）を落とした女性がボリビアへと逃亡。試練を乗り越え、自分を取り戻そうとする。

---

３－４４　百貨の魔法
村山早紀（むらやま　さき）著（１０：４９）
ポプラ社　２０１７　他館
百貨店で働く人達と館内に住むと噂される白い猫が織りなす、魔法の様な物語！２０１８年「本屋大賞」ノミネート作品。

---

３－４５　ビンボーの女王
尾崎将也（おざき　まさや）著（５：４７）
河出書房新社　２０１７　他館
「日本一有名な貧困女子」麻衣子は、母との確執を乗り越え幸せになれるのか？

---

３－４６　フォークロアの鍵
川瀬七緒（かわせ　ななお）著（１０：１１）
講談社　２０１７　他館
口頭伝承を研究する大学院生は、老人養護施設を訪れ、老女の「おろんくち」という言葉に引っ掛かりを覚える。

---

３－４７　モップガール　３
加藤実秋（かとう　みあき）著（１０：１８）
小学館　２０１７
失せ物探しのサービスで業績は絶好調だが、桃子（ももこ）と会社を襲う危機が着実に迫っていた。

---

【エッセイ】
３－４８　鳥肌が
穂村　弘（ほむら　ひろし）著（３：４９）
ＰＨＰ研究所　２０１６
他館
恐怖と笑いが紙一重で同居するエッセイ。

---

３－４９　私の取扱説明書～薄れゆく視力の中で
鎌倉典子（かまくら　のりこ）著（５：２５）
木村眼科内科病院　２０１６
著者の日常生活の様子や様々な場面での気づき、工夫などを綴る。

---

【外国文学】

３－５０　終わりの感覚
　ジュリアン　バーンズ 著
　土屋政雄（つちやまさお） 訳（５：４２）
　新潮社　２０１２　他館

引退生活を送る男に、日記と５００ポンドを彼に遺した女性がいると手紙が届く。２０１１年度ブッカー賞受賞作。

---

【シネマ･デイジー】

３－５１　おおかみこどもの雨と雪
　細田（ほそだ）　守（まもる） 監督
　（２：０２）２０１２年製作
　他館

「人間とおおかみ」のふたつの顔を持つ“おおかみこども”の母となった女性と子供たちの成長と絆を描く長編アニメ。

---

３－５２　がんばっていきまっしょい
　磯村一路（いそむらいつみち） 監督
　（２：０４）１９９８年製作
　他館

青春の熱い鼓動を伝える、ひたむきな高校女子ボート部員の物語。

---

３－５３　劇場版　響け！ユーフォニアム～北宇治（きたうじ）高校吹奏楽部へようこそ
　石原立也（いしはらたつや） 監督
　（１：４７）２０１６年製作
　他館

吹奏楽コンクール府大会までの道のりを描いた劇場版アニメ。

---

３－５４　しゃべれどもしゃべれども
　平山秀幸（ひらやまひでゆき） 監督
　（１：５３）２００７年製作

東京の下町を舞台に、落語家の青年と、彼が始めた話し方教室に通うワケありの３人が織りなす人間模様を綴る。

---

３－５５　若草物語
　ジリアン・アームストロング 監督
　（２：０１）１９９４年製作
　他館

美しく成長していく四姉妹が、大きな夢に向けて羽ばたく姿を追った感動作品。

---

**●お知らせ**

パソコンで視聴できる「音声解説ＣＤ付き映画ＤＶＤ」は、パソコンのＯＳのバージョンアップに対して、ソフトの対応・サポートが困難になったため、製作は終了することになりました。今後は「シネマ・デイジー」のご利用をお願いいたします。

# 図書特集

＜簡易編集デイジー図書＞

当館製作の簡易編集デイジー１４タイトルをご紹介します。

---

眼と精神
Ｍ．メルロ＝ポンティ著
滝浦静雄（たきうらしずお） 訳（１３：３０）

---

塩の道
宮本常一（みやもとつねいち） 著（５：０１）

---

日本の民話　１０～残酷の悲劇
瀬川拓男（せがわたくお）ほか 編（２：０２）

---

宇宙の果てに何があるか
中山（なかやま）　茂（しげる） 著　（８：０２）

---

生命進化７つのなぞ
中村（なかむら）　運（はこぶ） 著　（６：５６）

---

生命４０億年はるかな旅　１　～海からの創世
ＮＨＫ取材班 著（６：００）

---

生命４０億年はるかな旅　４　～奇跡のシステム“性”・昆虫たちの情報戦略
ＮＨＫ取材班著（６：１４）

---

生命４０億年はるかな旅　５　～ヒトがサルと別れた日・ヒトは何処へいくのか
ＮＨＫ取材班 著（７：１６）

---

軽症うつ病～「ゆううつ」の精神病理
笠原（かさはら）　嘉（よみし） 著（７：１３）

---

家庭でできる特効ツボ療法
刑部忠和（おさかべただかず） 著（３：４４）

---

変形性膝関節症の運動・生活ガイド～運動療法と日常生活動作の手引き
杉岡洋一（すぎおかよういち） 著（２：４４）

---

人にはどれだけの物が必要か
鈴木孝夫（すずきたかお） 著（５：４９）

---

おもしろくてためになる単位と記号雑学事典
白鳥（しらとり）　敬（けい） 著（６：１４）

---

現代版商人道
藤本義一（ふじもとぎいち） 著（５：１６）

---

「読書」２０１８年３月号（発行２０１８年３月１日）

発　行　社会福祉法人日本ライトハウス情報文化センター
発行人　竹下　亘
住　所　〒５５０－０００２ 大阪市西区江戸堀１－１３－２
定　価　１部 ５０円（年間購読料 ５００円、府内は無料）
振　替　００９１０－７－１１４３１

●サービス部（本館５階）
電話 ０６－６４４１－００３９
FAX ０６－６４４１－１１２６
E-mail enjoy@lighthouse.or.jp

●貸出窓口（分館）
電話 ０６－６４４１－０１３９
FAX ０６－６４４１－０１２５
E-mail book@iccb.jp